Информационная система

Карта социальной реабилитации осужденного (КСРО)

Организация межведомственного взаимодействия в части реабилитации лиц, освобождающихся из мест лишения свободы

Основная цель системы

Цель создания ИС «КСРО» — информационное сопровождение организации социального обслуживания лиц, освобождающихся из мест лишения свободы, как динамического процесса социальной реабилитации, ориентированного на достижение положительной динамики в состоянии клиента.

Информационная система «Карта социальной реабилитации осужденного» автоматизирует комплексную технологию ресоциализации граждан, освобождающихся из мест лишения свободы, включающую следующие этапы:

1. **Подготовка к освобождению**
2. **Организация социального сопровождения гражданина после освобождения из мест лишения свободы**

Компоненты Информационной системы «Карта социальной реабилитации осужденного»

Учреждение ФСИН

- Карта социальной реабилитации осужденного (версия для учреждений ФСИН)
- Web-сервис межведомственного взаимодействия
- Модуль локального администрирования системы

Центральная часть системы КСРО

- Механизмы организации процесса межведомственного взаимодействия;
- Модули интеграции с ИС «Социальное обслуживание населения»;
- Web-сервис межведомственного взаимодействия;
- Центр управления межведомственным взаимодействием ИС «Карта социальной реабилитации осужденного»;

Схема организации процесса социальной реабилитации осужденного

Комплексная диагностика осужденного по унифицированной методике

Разработка плана мероприятий социальной реабилитации

Реализация плана мероприятий с использованием межведомственного взаимодействия всех субъектов процесса реабилитации

Отслеживание результатов проводимого комплекса мероприятий по социальной реабилитации, при необходимости его корректировка

Реализация указанных элементов производится посредством введения концепции, предполагающей планирование и организацию социального обслуживания, как процесса социальной реабилитации на основе карты социальной реабилитации осужденного (КСРО)

Структура организации процесса социальной реабилитации

Карта социальной реабилитации осужденного

Установочные данные на клиента, содержащие в себе персональные и идентификационные данные

Результаты социальной диагностики по унифицированной методике, содержащие характеристику трудной жизненной ситуации

План реабилитационных мероприятий в динамике их реализации

Оценка эффективности мер по социальной реабилитации

Карта социальной реабилитации осужденного (Локальный модуль)

Индивидуальная программа осужденного - 1.0.0.22 - [Журнал лиц]

Файл Журналы Справочники Система

Выход | Журнал лиц | Журнал работы | Пользователи | О программе

Создать | Изменить | Удалить | Экспорт

	Фамилия	Имя	Отчество	Дата рождения	Пол
1	Иванов	Иван	Иванович	14.03.2016	МУЖ

Иванов Иван Иванович

Клиент | Адреса | Образование | Профессии | Инвалидность | Судимость | Бездомность | Источники дохода | Документы | Родственники

Основные сведения

Фамилия: Иванов

Имя: Иван

Отчество: Иванович

Пол: МУЖ

Дата рождения: 14.03.2016

Удалить

Паспортные данные

Серия: 6508 Номер: 111111 Дата выдачи: 15.03.2016 Требует восстановления

Выдан: УФМС по Свердловской обл. в г. Екатеринбурге

Прописан: Свердловская обл. г. Екатеринбург Промышленный проспект 32 кв 21

Место рождения: г. Екатеринбург

Запись является архивной

Вход выполнен

Название учреждения _____

Название отделения _____

Город _____

ФИО специалиста _____

Должность _____

Карта социальной реабилитации

№ _____ дата_____

Ф.И.О._____

Дата рождения _____ Гражданство: _____ Телефон _____

Наличие документов:

Документ	Имеется	Необходимо восст-е	Документ	Имеется	Необходимо восст-е	Документ	Имеется	Необходимо восст-е	Номер	Дата выдачи
Военный билет			Справка об освобождении			Паспорт				
Страховое свидетельство			Свидетельство о постановке на учет в налоговом органе (ИНН)			Пенсионное удостоверение				
Документ об образовании						Справка МСЭ				
						Медицинский полис				
Трудовая книжка			Свидетельство о рождении							

Вид образования:_____ Специальность по образованию: _____

Освоенная профессия: _____

Место работы:_____ Должность: _____

Место регистрации:_____ Жилищно-бытовые условия:_____

Место фактического проживания:_____

Срок обитания на улице (для лиц БОМЖ):_____ Причины бездомности: _____

Привлекались ли к уголовной ответственности:_____ Дата освобождения из мест лишения свободы:_____

Дата судимости	Срок судимости	Статья	Мера наказания

Поступил(а) в центр первично, повторно (подчеркнуть). Дата предыдущего обращения _____

Сведения о родственниках, ближайшем окружении:

ФИО	Степень родства/статус	Место проживания	Контактный телефон

Источники дохода _____ Размер дохода:_____

Наличие проблем со здоровьем:_____

Группа инвалидности_____ (категория ребенок-инвалид) установлена впервые, повторно, без срока переосвидетельствования (подчеркнуть) с _____

Причина инвалидности _____

№	Показатели нарушения жизнедеятельности	Дата «__»___ 20__г.	Дата «__»___ 20__г.	Дата «__»___ 20__г.	Дата «__»___ 20__г.
		ФК до реабилитации	ФК после реабилитации	ФК до реабилитации	ФК после реабилитации
1	Способность к передвижению				
2	Ориентация в окружающей обстановке				
3	Способность к самообслуживанию				
4	Материальная обеспеченность				
5	Наличие работы				
6	Способность к обучению				
7	Жилищно-бытовые условия				
8	Семейные и родственные отношения				
9	Способность к общению				
10	Социально-правовой статус				
11	Психологическое состояние				
12	Ограничение здоровья				

Основные потребности и планы на будущее: _____

Карта социальной реабилитации осужденного (Локальный модуль)

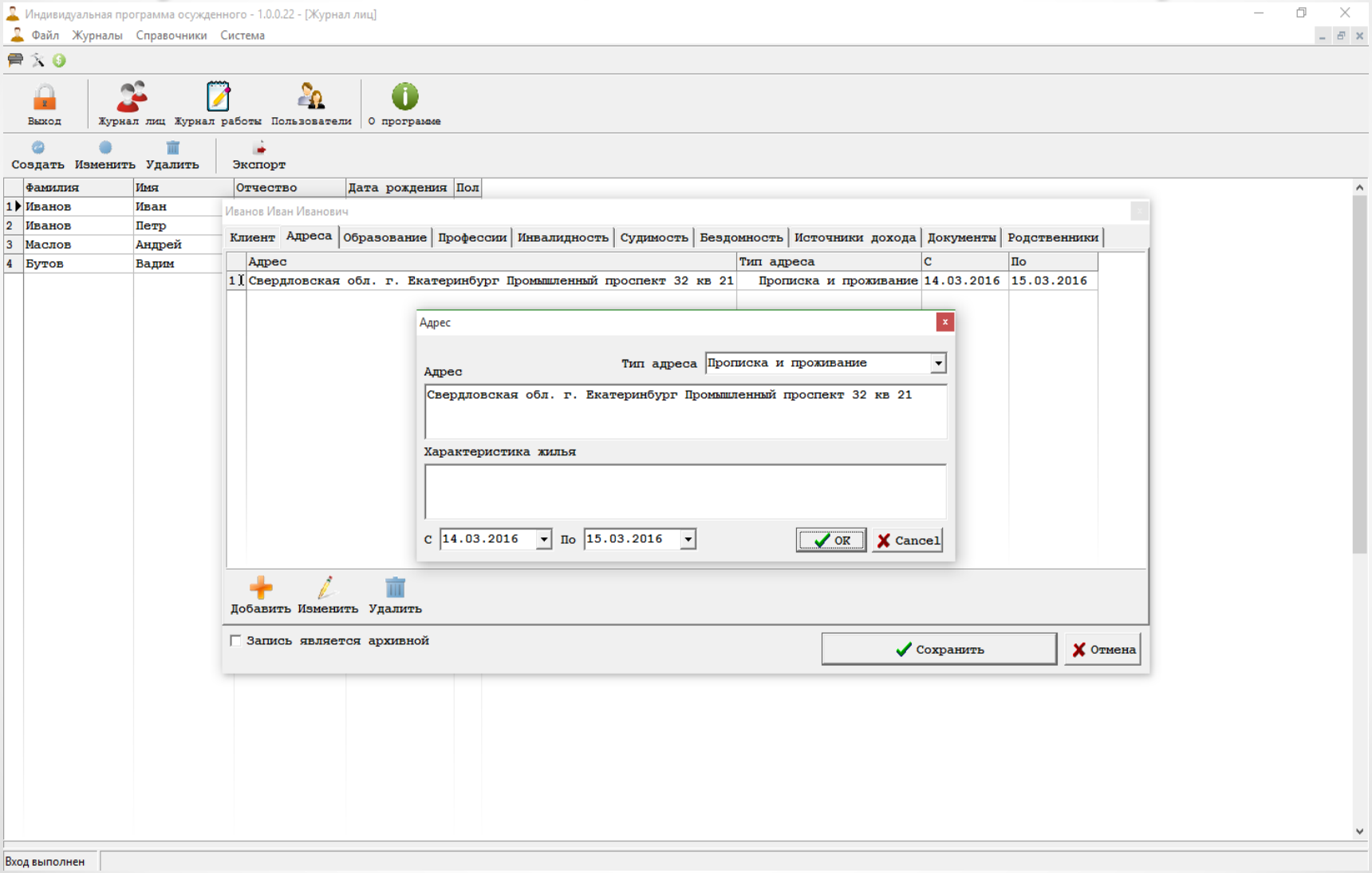

Заполнение карты

Иванов Иван Иванович

Клиент | Адреса | Образование | Профессии | Инвалидность | Судимость | Бездомность | Источники дохода | Документы | Родственники

	Адрес	Тип адреса	С	По
1	Свердловская обл. г. Екатеринбург Промышленный проспект 32 кв 21	Прописка и проживание	14.03.2016	15.03.2016

Иванов Иван Иванович

Клиент | Адреса | Образование | Профессии | Инвалидность | Судимость | Бездомность | Источники дохода | Документы | Родственники

	Образование	Учебное заведение	Дата окончания	Специальность
1	Дошкольное образование	Лицей		
2	Среднее (полное) общее образо	ПЛ 78	15.03.2016	Токарь

Иванов Иван Иванович

Клиент | Адреса | Образование | Профессии | Инвалидность | Судимость | Бездомность | Источники дохода | Документы | Родственники

	Профессия	Место работы	Адрес
1	Адвокат	ООО "Адвокатская контора"	Свердловская обл. г. Екатеринбург

Иванов Иван Иванович

Клиент | Адреса | Образование | Профессии | Инвалидность | Судимость | Бездомность | Источники дохода | Документы | Родственники

	Установлено	Группа	Дата	Причина	Установлена до
1	Впервые	1 группа	16.03.2016	Травма	16.03.2016

Иванов Иван Иванович

Клиент | Адреса | Образование | Профессии | Инвалидность | Судимость | Бездомность | Источники дохода | Документы | Родственники

	Мера наказания	Дата решения	Статья	Освобождение	Срок судимости	
					Лет	Месяцев
1	АРЕСТ	16.03.2016	1123	23.03.2016	1	1

Добавить Изменить Удалить

Запись является архивной

Сохранить Отмена

Web-интерфейс межведомственного взаимодействия

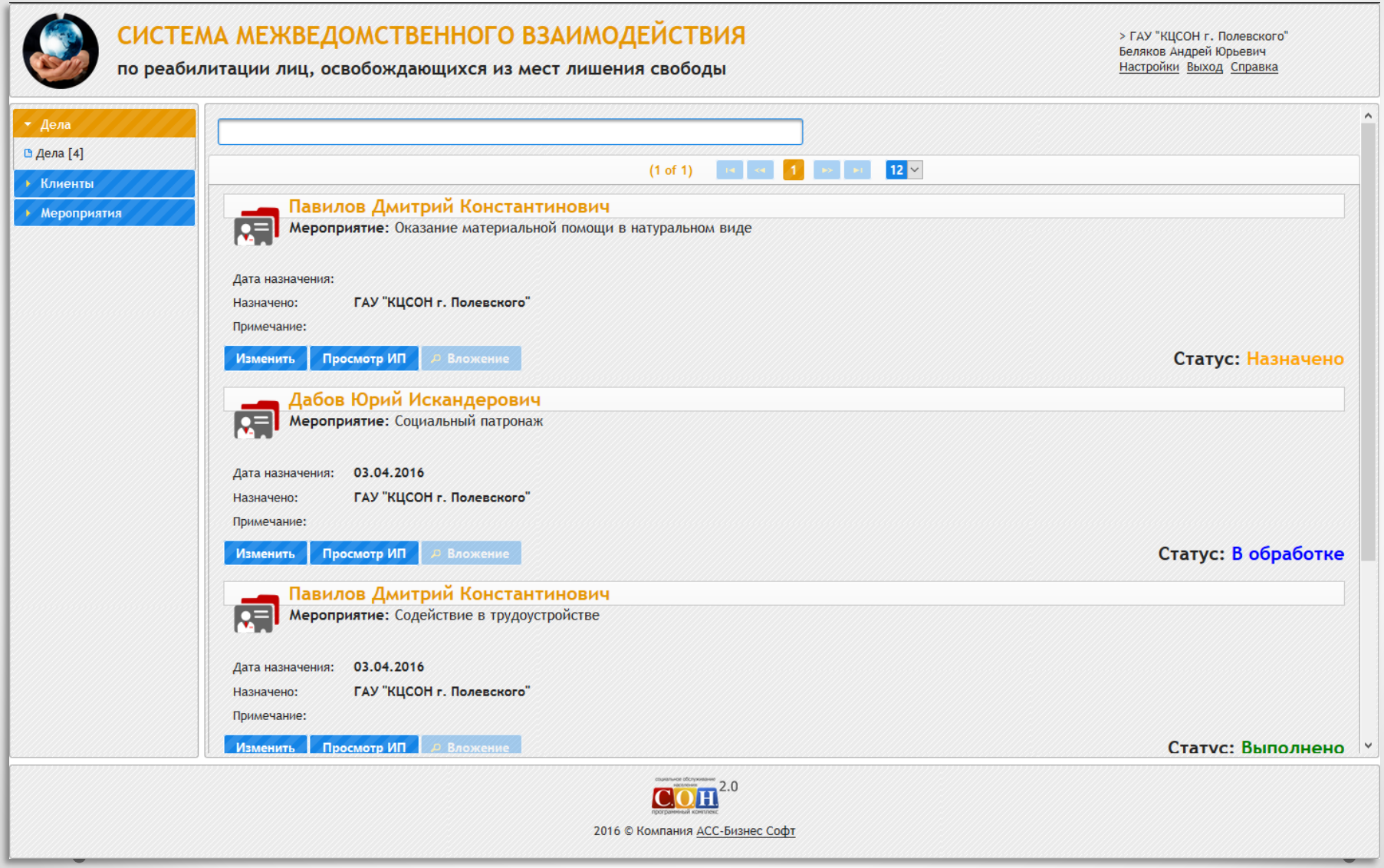

Web-интерфейс межведомственного взаимодействия

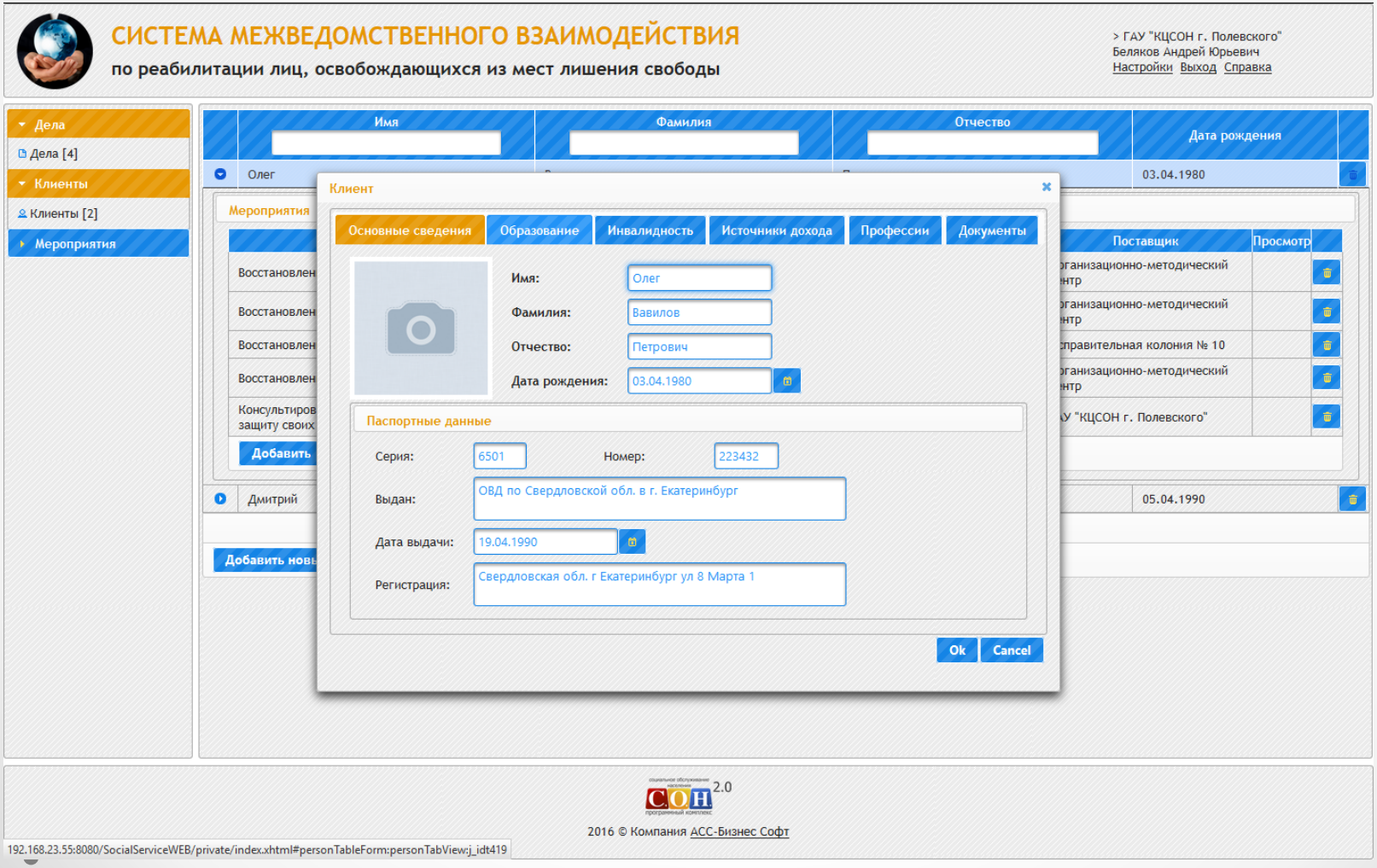

Web-интерфейс межведомственного взаимодействия

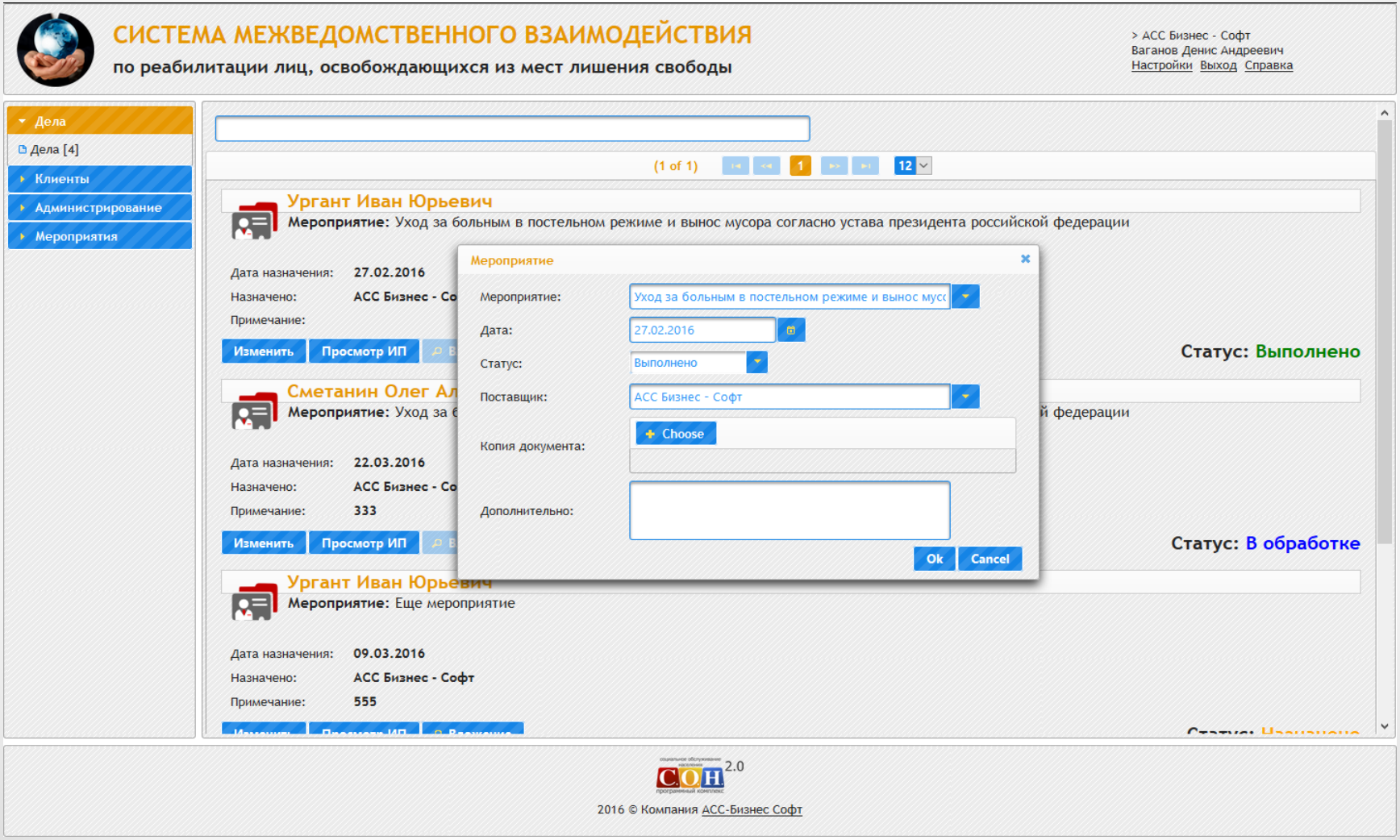

Web-интерфейс межведомственного взаимодействия

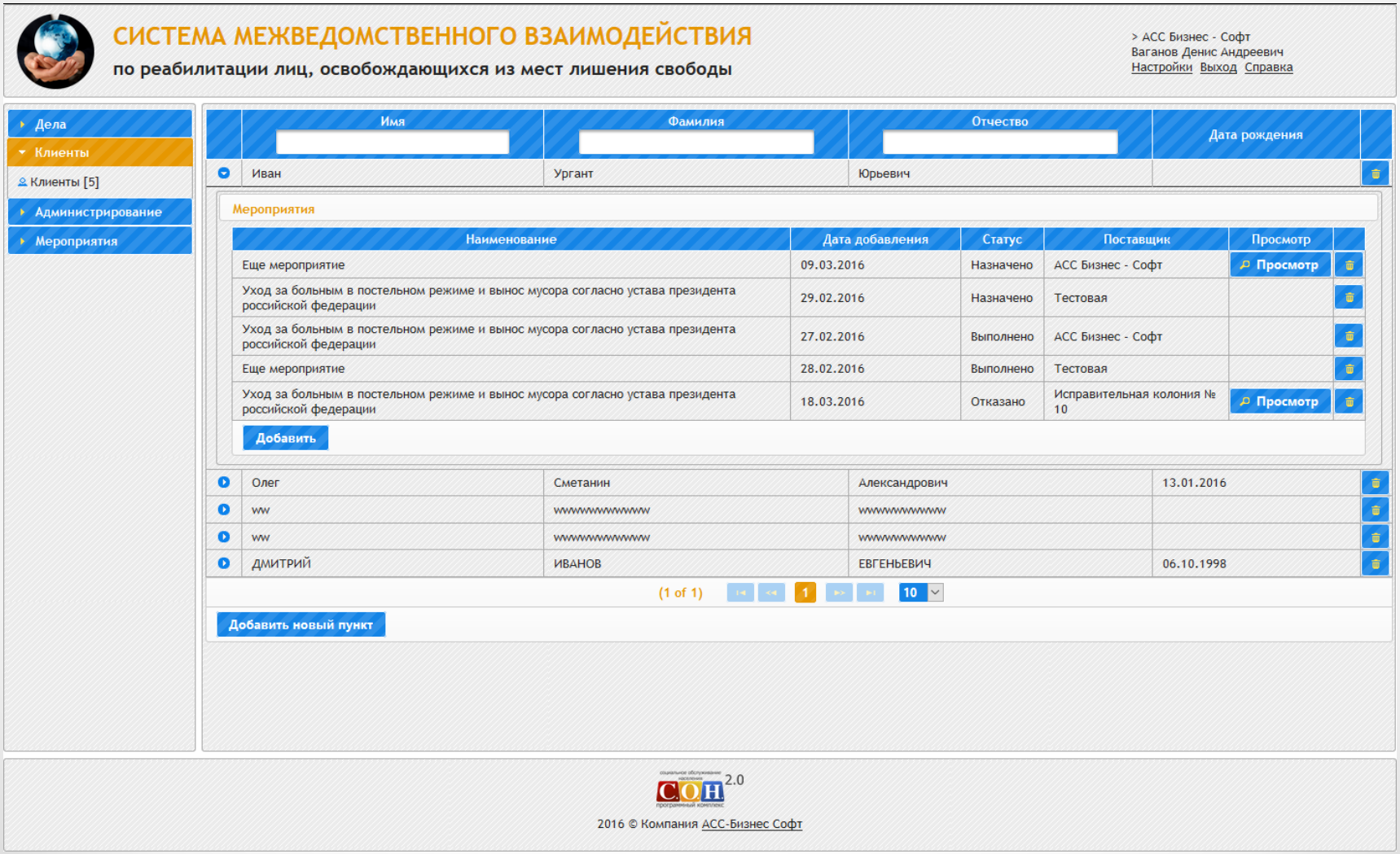

Web-интерфейс межведомственного взаимодействия

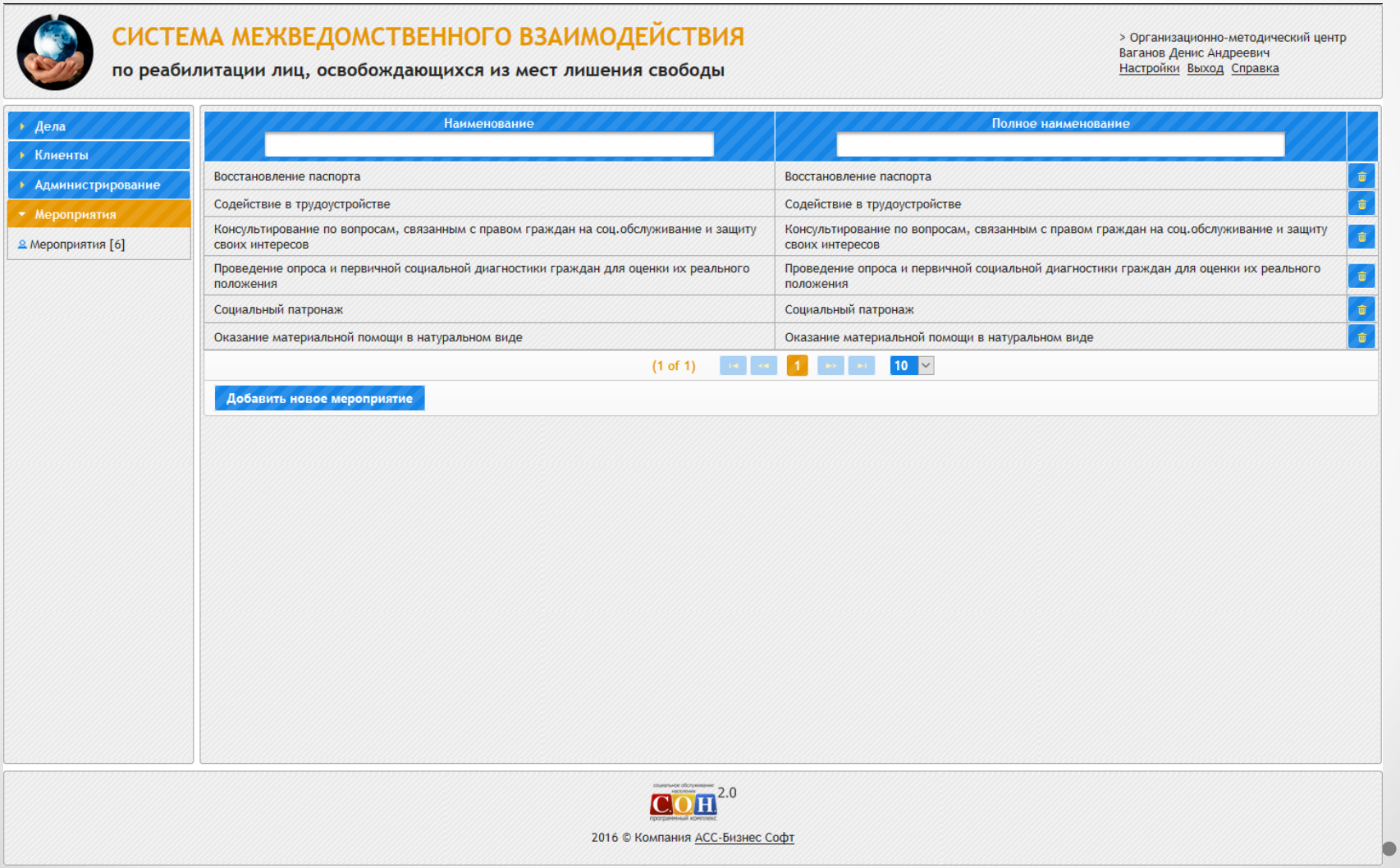

Web-интерфейс межведомственного взаимодействия. Импорт данных

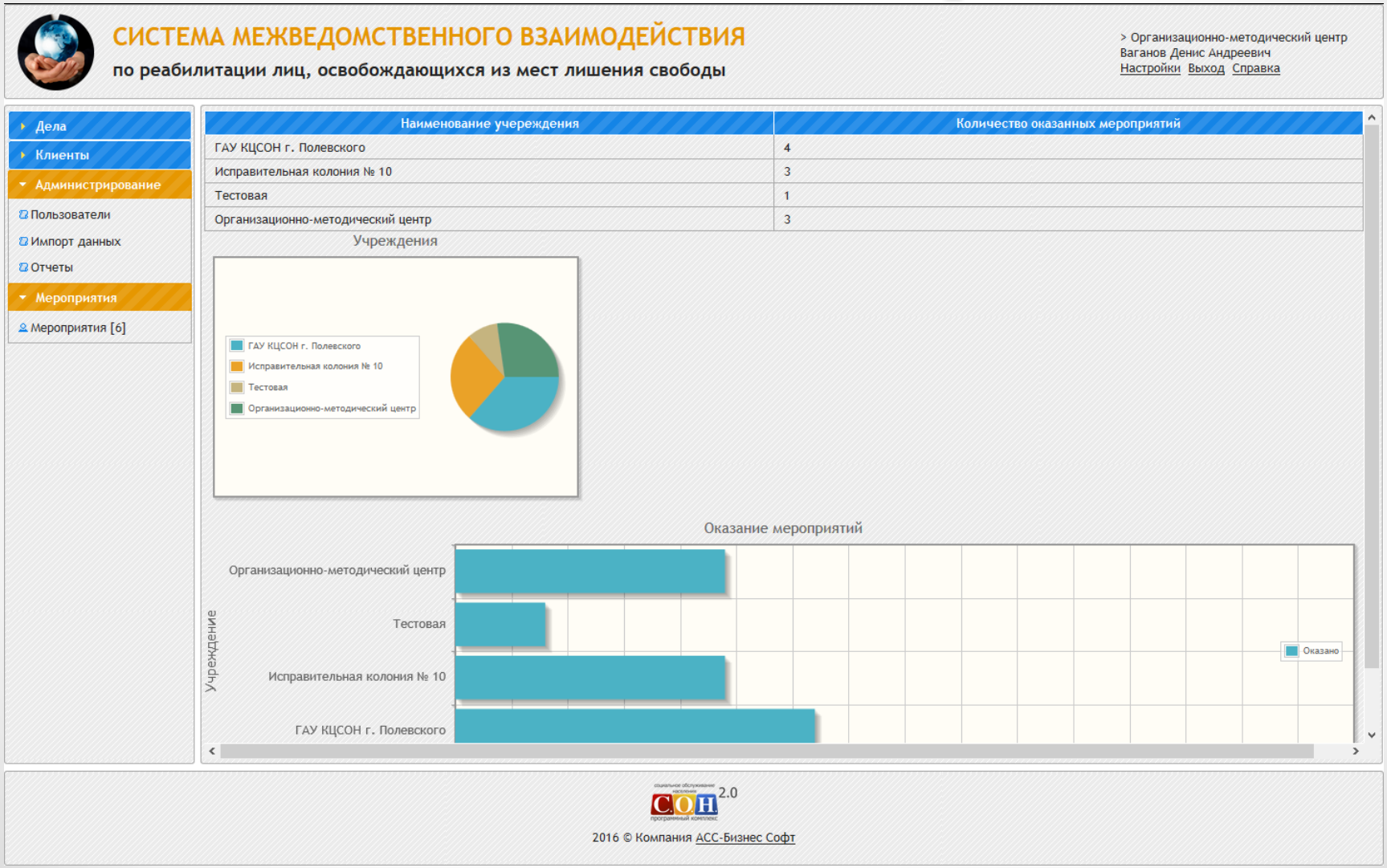

Дополнительная информация по системе

Карта социальной реабилитации осужденного (КСРО) и демоверсия системы находятся по ссылке:

...

http://www.bi-soft.ru:8080/DNL

Данные учетной записи тестового пользователя:
логин – **admin** пароль - **admin**

Благодарим за внимание !

ООО «АСС-БИЗНЕС СОФТ»
624201, Свердловская обл., г.Лесной, ул. Ленина, д.14, лит. «А»
Телефон/Факс: (34342) 768-81, 709-38
e-mail: bi-soft@bi-soft.ru
http://www.bi-soft.ru, http://www.is-son.ru